



Saison 2017

Espace muséal

Vestiges

Boutique

Visites à l'année

Animations

Salons

Conférences

Jeux

Visites

Association Kastell Kozh
« Les Bains de la Reine »
5, place du château
56160 Guémené-sur-Scorff

Calendrier

> Janvier

Salon International du Tourisme • Rennes le 27 /01 à partir de 10h

Visites (individuels) du mardi au vendredi 10h45 et 15h

Visites flash du mardi au vendredi (sur demande)

> Février

Bourse multi-collections/visite • Guémené-sur-Scorff le 12/02 à 14h30

Visites (individuels) du mardi au vendredi 10h45 et 15h

Visites flash du mardi au vendredi (sur demande)

> Mars

Conférence • Guémené-sur-Scorff le 12/03 à 10h

« *Du château fort au château de plaisance du XIII^e au XVII^e siècle* ».

Conférence • Guémené-sur-Scorff le 26/03 à 10h

« *La vie quotidienne dans les châteaux forts en Bretagne à la fin du Moyen Âge* ».

Visites (individuels) du mardi au vendredi 10h45 et 15h

Visites flash du mardi au vendredi (sur demande)

> Avril

Exposition • Locmalo : cartes postales anciennes

Visites (individuels) du mercredi au samedi 10h45 et 15h

Visites flash du mercredi au dimanche (sur demande)

Jeu de piste • Guémené-sur-Scorff le 15/04 à 14h30

Visites (individuels) du mercredi au samedi 10h45 et 15h

Visites flash du mercredi au dimanche (sur demande)

> Mai

Fête de la Bretagne • Guémené-sur-Scorff le 14/05 à 15h

La nuit des musées • Guémené-sur-Scorff le 20/05 à 20h30

Visites (individuels) du mercredi au samedi 10h45 et 15h

Visites flash du mercredi au dimanche (sur demande)

> Juin

Journée du Patrimoine de Pays et des Moulins •

Guémené-sur-Scorff le 18/06 à partir de 11h

Visites (individuels) du mercredi au samedi 10h45 et 15h

Visites flash du mercredi au dimanche (sur demande)

> Juillet

Les estivales (visites et jeux) • Guémené-sur-Scorff tous les mercredis à 15h

Visites (individuels) se renseigner à l'accueil

Visites flash sur demande à l'accueil

> Août

Les estivales (visites) • Guémené-sur-Scorff tous les mercredis à 15h

(sauf le 02/08 reportée au 03/08)

Ciné plein air • Guémené-sur-Scorff le 14/08 à 21h

Guémené à la tombée de la nuit •

Guémené-sur-Scorff le 25/08 à 21h (visite nocturne aux flambeaux)

Visites (individuels) se renseigner à l'accueil

Visites flash sur demande à l'accueil

> Septembre

Visites (individuels) du mercredi au samedi 10h45 et 15h

Visites flash du mercredi au dimanche (sur demande)

> Octobre/novembre/décembre

Visites (individuels) du mardi au vendredi 10h45 et 15h

Visites flash du mardi au vendredi (sur demande)

S'émerveiller



« Les Bains de la Reine » propose aux visiteurs de découvrir, par le biais d'une scénographie de qualité, une étuve médiévale construite au XIV^e siècle par Jean I^{er} de Rohan pour son épouse Jeanne de Navarre. Projection d'un film sur l'hygiène, maquette du château, iconographies des fonds de la Bibliothèque Nationale de France, objets liés aux soins du corps...la promesse d'une étonnante visite!

S'aventurer

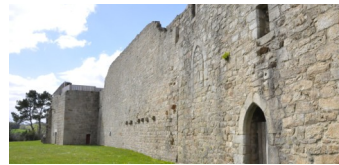

Guémené, cité médiévale presque millénaire s'est développée au pied de sa motte castrale. Elle fut fondée au XI^e siècle par le seigneur Guégant. Un siècle plus tard, le fief passe sous la domination des Beaumer puis des Rohan. Au cours des XIII^e et XIV^e siècles, il va encore connaître plusieurs propriétaires dont

un seigneur anglais au cours de la Guerre de Succession de Bretagne. À la fin du XIV^e siècle, Guémené devient définitivement propriété des Rohan. Aujourd'hui, ce sont d'imposants vestiges qui attestent de la riche histoire de cette famille.

Espace muséal

Pratique

Avril, mai, juin, septembre
Mardi au dimanche
10h-12h30 / 14h-18h
(fermé le 01/05)

1er juillet au 31 août
Tous les jours
9h30-13h / 14h-18h30
(ouvert les 14/07 et 15/08)

Octobre à mars
Mardi au samedi
10h-12h30 / 14h-17h30
(fermé les 25/12 et 01/01)

Entrée gratuite



Le + : un film sur l'hygiène des villes, domestique et les soins du corps au Moyen Âge.
Durée : 15 min



Vestiges

Pratique

Le Grand Rempart, le Vieux Logis et la Porterie des Rohan sont en accès libre. L'accès à la Salle des Gardes se fait également librement aux horaires d'ouverture de l'accueil.



Le + : un circuit pédestre de 7 panneaux permet de découvrir les vestiges restaurés du château des Rohan.

Pratique

La boutique est accessible aux horaires de l'accueil.

Découvrir



Visites guidées

Partez à la découverte de l'histoire de notre cité. Les visites se déclinent selon vos envies!

Feuilleter



Boutique

La boutique vous propose de découvrir une large sélection d'ouvrages de qualité axée sur le Moyen Âge, sur le château des Rohan-Guémené et sur le patrimoine architectural et paysager du Pays du Roi Morvan. Nous vous invitons également à découvrir notre sélection jeunesse : jeux, découverte du Moyen Âge..

Groupes

À partir de 10 personnes
Toute l'année, sur réservation

n°1 Les vestiges du château des Rohan

1h30 - 2,50 €/personne

n°2 Les vestiges du château des Rohan et le centre historique

2h30 - 3,50 €/personne

Individuels

Toute l'année aux horaires indiqués

Les vestiges du château des Rohan

Avril à juin et septembre

Mardi au vendredi

Départs à 10h45 et 15h00

Juillet et août

Mercredi au vendredi

Départs à 10h45 et 15h00

Octobre à mars

Mardi au vendredi

Départs à 10h45 et 15h00

1h30 - 2,50 €/personne

Visites flash

Vous n'avez pas beaucoup de temps devant vous mais vous souhaitez découvrir l'histoire de notre cité? Nous vous proposons un zoom sur un ou plusieurs éléments issus de notre patrimoine bâti.

Toute l'année

(sur demande à l'accueil)

Avril à juin et septembre

Mercredi au dimanche

Juillet et août

Sur demande à l'accueil

Octobre à mars

Mardi au vendredi

30 min - 2 €/personne



Scolaires/centres de loisirs

Toute l'année, sur réservation

Visites/jeux

Cycle 1, CP

Visite « sensorielle »

Cette visite sur mesure fait appel aux sens de l'enfant (principalement le toucher et l'observation).

Durée : 1h

Tarifs : 1,50 € à 2,50 €

Cycle 2

(à partir du CE1)

Jeu de l'oie

n°1 Les vestiges du château des Rohan (1h) et jeu de l'oie avec le puzzle (2h)

Durée : 3h

Tarifs : 3 € à 4 €

n°2 « Les Bains de la Reine » et le Grand Rempart (30 min) Jeu de l'oie sans le puzzle (1h30)

Durée : 2h

Tarifs : 2 € à 3 €

n°3 Visite en matinée
avec le livret-jeux sans
accompagnateur et
Jeu de l'oie avec le puzzle
Durée : 2h
Tarifs : 1,50 € à 2,50 €



L'hygiène au Moyen Âge
À l'aide d'un puzzle
géant et en lien avec les
« Bains de la Reine »,
cette visite-jeu est axée
sur l'hygiène et les soins
du corps.
Durée : 1h
Tarifs : 1,50 € à 2,50 €



Cycle 2, 3 et 4
Visites thématiques sur
mesure :
Le centre historique
Parcours-découverte du
patrimoine bâti et des
différentes manières de
construire une maison au
Moyen Âge.
Durée : 1h30
Tarifs : 1,50 € à 2,50 €



La vie de château
Visite des vestiges du châ-
teau des Rohan-Guémené
en abordant l'histoire de
la construction de cette
forteresse.
Durée : 1h30
Tarifs : 1,50 € à 2,50 €

L'hygiène au Moyen Âge
Encore aujourd'hui, le
Moyen Âge a mauvaise
réputation concernant
l'hygiène! Pourtant la pra-
tique du bain est courante
à cette époque...
Durée : 1h30
Tarifs : 1,50 € à 2,50 €

Salon 27/01 10h à 18h

21^{ème} SALON INTERNATIONAL
TOURISME RENNES

27-28-29 JANVIER
10h-18h • Parc Expo Rennes



Salon du Tourisme

Le Salon International du
Tourisme de Rennes accueil-
le tous les ans 40 000 visi-
teurs. Pour sa seconde parti-
cipation, l'association Kastell
Kozh représentera Guémené

Entrée 5,50 € / Tout public

Au Parc des expositions
(Hall 10) rue Jules Vallès
35136 Saint-Jacques
Infos : 02 97 86 01 59

Bourse • Visite à 14h30

Bourse multi-collections

La bourse multi-collections
réunit une soixantaine d'ex-
posants. À cette occasion,
nous proposons une visite
guidée autour des vestiges
du château des Rohan. Dé-
part à la salle polyvalente.

2,00 € / Tout public / 1h15

Rue Jean Feuillet
56160 Guémené-sur-Scorff
Infos : 02 97 28 01 20

Conférence 12/03 de 10h à 12h

Patrick KERNEVEZ

Maître de conférence en His-
toire médiévale, Patrick
Kernevez abordera le thème
« Guémené : du château fort
au château de plaisance du
XIII^e au XVII^e siècle ».

Prix libre / Tout public / 2h

Ciné Roch (rue saint Roch)
56160 Guémené-sur-Scorff
Infos : 02 97 28 01 20

Conférence 26/03 10h à 12h



Mars
Conférence
> 26/03 à 10h00

Yves COATIVY
Docteur en lettres,
Professeur d'histoire médiévale à Brest

"La vie quotidienne dans les châteaux en Bretagne à la fin du Moyen Âge"

Ciné Roch, rue Saint-Roch 56160 Guémené-sur-Scorff
Infos : 02 97 28 01 20 / Participation libre

Yves COATIVY

Yves Coativy, professeur en Histoire médiévale proposera une conférence inédite à Guémené sur: « *La vie quotidienne dans les châteaux forts en Bretagne à la fin du Moyen Âge* ».

Prix libre / Tout public / 2h

Ciné Roch (rue saint Roch)
56160 Guémené-sur-Scorff
Infos : 02 97 28 01 20

Spectacle de marionnettes 14/05 à 15h

Spectacle

14-05-2017

Devant le Grand Rempart
Guémené-sur-Scorff
15h00

FÊTE DE LA
BRETAGNE
GOUEL BREIZH

Le Prince de Tintarmac'h
« Le Roi, la Reine et toute la cour attendent avec impatience la naissance du jeune héritier. Mais quelle horreur !!! Il est couvert de poil... ».

Tout public / 45 min

Gratuit

Infos : 02 97 28 01 20

L'association Kastell Kozh et Gepetto & cie



Fête de la Bretagne

Le Prince de Tintarmac'h
« Le Roi, la Reine et toute la cour attendent avec impatience la naissance du jeune héritier. Mais quelle horreur ! Il est couvert de poil... ».

Gratuit / Tout public / 45 min

Place du château
56160 Guémené-sur-Scorff
Infos : 02 97 28 01 20

Exposition à partir d'avril

Locmalo en photos

Une exposition inédite de clichés datant du début du XX^e siècle montrant la vie quotidienne des Locmalois ainsi que le riche patrimoine bâti du centre ville et de sa campagne.

Gratuit / Tout public

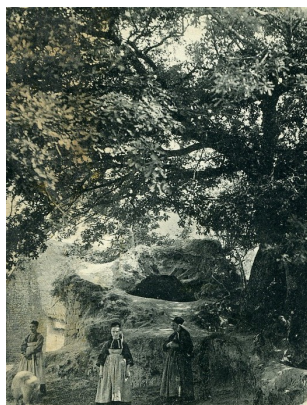

Kastell Kozh 02 97 28 01 20
Mairie Locmalo 02 97 51 22

Visite 20/05 à 20h30

Nuit des musées

Pour sa 1^{ère} participation, l'espace muséal ouvre ses portes au public à partir de 20h30. À cette occasion, nous vous proposons une visite commentée mêlant humour et faits historiques.

Gratuit / Tout public / 1h30

« Bains de la Reine »
5, place du château
Infos : 02 97 28 01 20

Guémené-sur-Scorff



Visite commentée

« Une histoire d'hygiène, du Moyen Âge à la Renaissance »

RDV à 20h30 aux « Bains de la Reine »

Gratuit - tout public

5, place du château 56160 Guémené-sur-Scorff

Infos : 02 97 28 01 20

Animation 15/04 à 14h30



Jeu de piste
Guémené-sur-Scorff

15 avril 2017

À l'aide d'un livret-énigmes, en famille ou entre amis ce sont 12 monuments et 12 énigmes qui vous attendent afin de découvrir ou redécouvrir Guémené tout en s'amusant ! Gratuit

RDV aux « Bains de la Reine » à 14h30
5, place du château 56160 Guémené-sur-Scorff

Inscription au 02 97 28 01 20

Jeu en équipes (adultes et enfants)

Surprises !

Jeu de piste

À l'aide d'un livret-énigmes, en famille ou entre amis ce sont 12 monuments et 12 énigmes à résoudre pour remporter la récompense! Sur inscription.

Gratuit / Tout public / 2h

« Bains de la Reine »
5, place du château
56160 Guémené-sur-Scorff
Infos : 02 97 28 01 20

Animations 18/06 à partir de 11h



Association Kastell Kozh « Les Bains de la Reine »
5, place du château 56160 Guémené-sur-Scorff
02 97 28 01 20
<http://kastellkozh.wix.com/lesbainsdelareine>

Journée du Patrimoine

Tenez-vous prêts à embarquer dans notre machine à remonter le temps pour un voyage au cœur du Moyen Âge !

Gratuit / Tout public / toute la journée

Place du château
56160 Guémené-sur-Scorff
Infos : 02 97 28 01 20

Les Journées du Patrimoine de Pays et des Moulins ont 20 ans ! Oyez, oyez, gentes dames et damoiseaux, tenez-vous prêts à embarquer dans notre machine à remonter le temps pour un voyage inoubliable au cœur du Moyen Âge! Une immersion en ces temps bien lointains où Guéméné arbrait de preux chevaliers, de riches marchands, des forgerons, des troubadours... qui au fil de la journée se succéderont pour vous présenter leur savoir-faire !

18 juin 2017
à partir de 11h

Animations
toute la journée

Animations
ponctuelles

Tristan et Yseult & cie
Nickel Harpa
Déambulation musicale
Vous entendez ? C'est un cortège de musiciens et de nobles gens qui vous invitent à les suivre ! Gare au crieur qui donnera de la voix si vous ne l'accompagnez pas dans sa déambulation !

Atelier Skald
Luthier/démonstrations musicales
Comment fabrique-t-on un instrument médiéval ? Avec quels outils ? Quelles essences de bois ? Venez à la rencontre de ces Artisans Luthiers, qui se feront un plaisir de faire rimer connaître avec transmettre...

Gouren - Skol Ar Faoued
11h / durée : 1h
Démonstration historique de cette discipline dont les origines remontent au IV^e siècle. Environ 10 lutteurs.

Gepetto & cie, Nickel Harpa et O fil D Lunes
Marionnettes/contes/danses
« Le chevalier de Montorgueil »
14h / durée : 25 min
« Les fantômes de l'eau »
15h30 / durée : 20 min
« Merlin »
17h / durée : 15 min

Nickel Harpa et Atelier Skald
Démonstrations musicales
12h et 13h/durée : 30 min
Laissez-vous emporter par les sons majestueux de ces instruments !

« La science des blasons »
14h30 / durée : 1h
Réalisation d'armoiries à l'image des grands seigneurs.

« Les bâtisseurs du Moyen Âge » 15h30 / durée : 1h
Création d'une sculpture en béton cellulaire. 10 enfants max. Blouses et masques de protection nécessaires. Démonstration et initiation à la construction d'une voûte d'ogive avec un maître charpentier. 5 enfants max.

Visite guidée
15h30 / durée : 1h
Le château à travers son architecture affichait la puissance et la richesse d'une grande famille bretonne!

Un matin d'Printemps
Spectacle de rue
13h30, 17h45 / durée : 20 min
Un monde féérico-forestier qui se réveille à la fin de l'hiver et vient se dégourdir les gambettes à la rencontre des humains !

La Franche Mesnie
La banque au Moyen Âge, la frappe de monnaie, la forge, les constructions médiévales, la savetière et la broderie. Itinérants du XV^e siècle, marchands et artisans allant de ville en ville; le changeur de monnaie expliquera comment "battre monnaie" et le déroulement des transactions bancaires. Vous découvrirez aussi les techniques ancestrales du travail de la forge; sa femme qui file la laine au fuseau vous parlera de l'importance du textile dans la vie quotidienne, et le brodeur vous montrera les nombreux points de broderie en Occident... Un artisan chausmier vous présentera l'art d'utiliser du chaume de roseaux dans la conception d'une toiture de maison médiévale tandis que la savetière s'attachera à la fabrication de chaussettes médiévales en cuir.

Fontaine Airmeth et Zara Campelli
L'étal de l'apothicaire
Sous la forme d'un étal, présentation de différentes plantes connues pour leurs vertus médicinales et tinctoriales. Vous assisterez également à une démonstration de fabrication d'onguents.

Un village au Moyen Âge
À la table du Moyen Âge
Venez découvrir les secrets de la cuisine médiévale : cuisine au feu de bois, épices et petites recettes historiques réalisées sous vos yeux. Un voyage gastronomique dans le temps !

Marché d'artisans et producteurs
De petites échoppes d'où s'échappent des odeurs de pains d'épices et autres victuailles égaieront la journée! Découvrez aussi les savoir-faire des artisans d'art !

Compagnie Barbe Torte
Archers de la Guerre de Cent Ans
La Compagnie Barbe Torte est une troupe d'archers routiers du XIV^e siècle reconstituant la vie quotidienne d'un campement avec ses hommes d'armes. Présentation de l'armement militaire, tirs à l'arc... tout est conçu pour vous transporter aux temps des grandes batailles !

Jeu concours...

Devinez le poids d'un homme en armure ! À l'aide d'un bulletin qui vous sera remis, notez vos noms, coordonnées et le poids que vous estimez être le plus juste! Réponse et remise du prix en fin de journée.

Animations gratuites

Taverne/restauration

La Maisnie Coatanhay
Homme d'armes et présentation de son matériel
Le redoutable mercenaire de la Coatanhay a certes un caractère bougon mais il est aussi un as au maniement des armes !

Jeu estival à 15h



Jeu de l'oie

19/07

Les équipes devront s'affronter, non pas à coups de catapultes, mais de questions et d'énigmes à résoudre en lien avec le Moyen Âge!

Gratuit / à partir de 7 ans / 1h30 / sur inscription

Office de Tourisme
56160 Guéméné-sur-Scorff
Infos : 02 97 28 01 20

Visite estivale à 15h

Guéméné au fil de l'eau

27/07

Des fontaines aux lavoirs en passant par les sites dédiés aux tanneries, cette visite sera l'occasion de se familiariser avec le petit patrimoine lié à l'eau!

Gratuit / tout public / 1h30

Office de Tourisme
56160 Guéméné-sur-Scorff
Infos : 02 97 28 01 20



Visites estivales à 15h

La cité des Rohan

05/07 et le 12/07

Par le biais d'une déambulation dans ses rues et ruelles, nous vous invitons à découvrir le patrimoine architectural de Guéméné.

Gratuit / tout public / 1h30

Office de Tourisme
56160 Guéméné-sur-Scorff
Infos : 02 97 28 01 20



Visites estivales à 15h



La cité des Rohan

03/08, 09/08 et le 30/08
Visite-découverte du patrimoine de la Petite Cité de Caractère, un étonnant voyage à travers les âges!

Gratuit / tout public / 1h30

Office de Tourisme
56160 Guéméné-sur-Scorff
Infos : 02 97 28 01 20

Animation 14/08 à 21h

 **Ciné plein air**
14/08

 Maléfique de R. Stromberg (2014)

Guémené-sur-Scorff
« Maléfique »
RDV à 21h00
Devant le Grand Rempart
Gratuit-Tout public
(Séance annulée en cas d'intempéries)
5, place du château 56160 Guémené-sur-Scorff
Infos : 02 97 28 01 20

Ciné plein air : *Maléfique*

En famille ou entre amis, c'est l'occasion de redécouvrir un classique en son genre... et dans un lieu chargé d'histoire. Projection sur le Grand Rempart!

Gratuit / tout public / 1h40

Place du château
56160 Guémené-sur-Scorff
Infos : 02 97 28 01 20

Visite estivale à 15h

Le Guémené caché

16/08

Vous rêvez de découvrir un haut lieu de la cité habituellement fermé au public ? Ce circuit inédit sera l'occasion de découvrir les mystères qu'elle renferme....

Gratuit / tout public / 1h30

Office de Tourisme
56160 Guémené-sur-Scorff
Infos : 02 97 28 01 20



Visite estivale à 15h



Guémené au fil de l'eau

23/08

Nichée aux creux de vallons bordant le Scorff, Guémené est à l'origine une grande langue de terre entourée... d'eau ! Partez à la découverte de ce petit patrimoine!

Gratuit / tout public / 1h30

Office de Tourisme
56160 Guémené-sur-Scorff
Infos : 02 97 28 01 20

Visite nocturne 25/08 à 21h

Visite aux flambeaux

2e édition

Entre faits historiques et anecdotes, partez sur les traces de Jeanne de Navarre et bien d'autres personnages historiques! Flambeaux fournis gratuitement.

Gratuit / tout public / 1h30

« Bains de la Reine »
5, place du château
56160 Guémené-sur-Scorff
Infos : 02 97 28 01 20

 **Guémené** 2017
À la tombée de la nuit...



Visite aux flambeaux
Gratuit

25 août
21h00

Entre faits historiques et anecdotes, partez sur les traces de Jeanne de Navarre et bien d'autres personnages historiques ! Suivez le guide dans les ruelles de Guémené éclairées aux flambeaux.

« Bains de la Reine »
5, place du château 56160 Guémené-sur-Scorff
Dégustation d'andouille et cidre offert.
Informations : 02 97 28 01 20

Visite nocturne - Deuxième édition



Visite nocturne aux flambeaux

Devenir adhérent



Qui sommes-nous?

Créée en septembre 2013, l'association Kastell Kozh a pour but de mettre en œuvre un ensemble d'actions de médiation destinées à valoriser le patrimoine matériel et culturel de la ville de Guémené et des communes liées historiquement au territoire de la principauté de Guémené-sur-Scorff. Elle se donne comme ambition d'offrir au public un panel d'activités de qualité s'appuyant sur des connaissances historiques rigoureuses. L'association développe plusieurs actions :

- > Préservation et valorisation du patrimoine matériel et immatériel.
- > Mise en œuvre d'une politique de promotion et de communication.
- > Conception d'animations pédagogiques, de visites guidées...
- > Création d'une boutique présentant des ouvrages en lien avec le Moyen Âge.

Nous soutenir

L'association Kastell Kozh a besoin de votre soutien afin de mener à bien ses projets de valorisation, de développement et d'animations patrimoniales et culturelles de Guémené et des communes liées historiquement au territoire de l'ancienne principauté.

Pratique

Le montant de la cotisation annuelle s'élève à 5,00 €/personne. Votre cotisation ou votre don (sans limitation de montants) vous donne droit à des réductions concernant les tarifs appliqués aux visites guidées (pour les individuels et les groupes) ainsi que l'envoi de newsletters annuelles, le programme des animations à venir, la boutique... .

Pour nous suivre!



En un clic...

Facebook Site web



web



web

Conception et réalisation • Association Kastell Kozh • Impression • Roudenn Grafikr

Association Kastell Kozh

5, place du château 56160 Guémené-sur-Scorff

02 97 28 01 20 • kastell.kozh@orange.fr